경기도 미술관 교육실 리모델링

SPECIFICATION

경기도 미술관 교육실 리모델링

SPECIFICATION

목차

1. 마감재
2. 조명
3. 외부 수전
4. 창호 & 도어
5. 기타

CODE : PA01

AREA : 교육실, 창고 벽 마감

APPLICATION : 벽

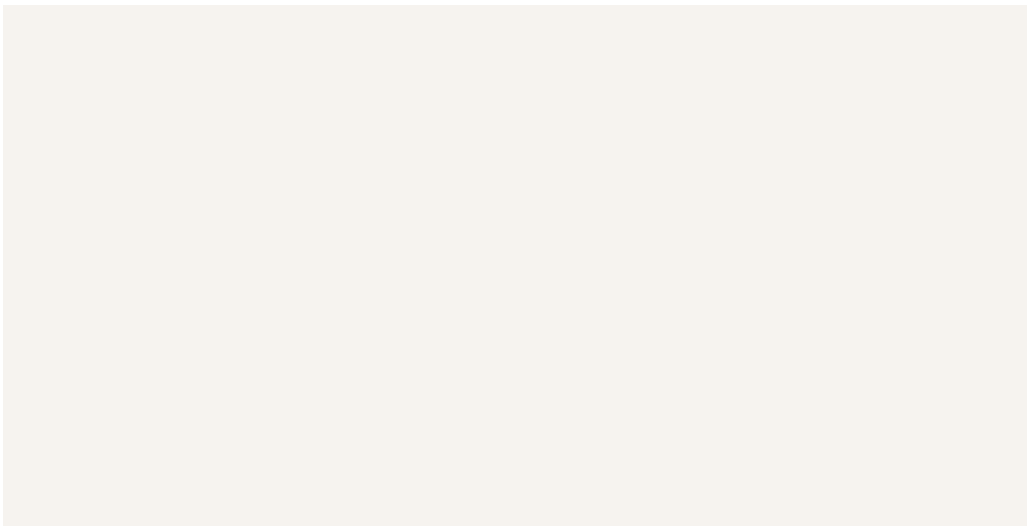

NOTE : 001A SHS 3000-N

CONTACT : 삼화 페인트

SIZE :

FINISH/COLOR : 친환경 수성 페인트 마감

DESCRIPTION :

CODE : GL 02

AREA : 복도 사물함 벽 마감

APPLICATION : 벽



NOTE : 002A SHS 3000-N, THK5 백페인트 글라스

CONTACT : 삼화 페인트

SIZE :

FINISH/COLOR : 친환경 수성 페인트 마감, 백페인트 글라스

DESCRIPTION :

CODE : MT 01

AREA : 교육실

APPLICATION : 벽



NOTE : TITAMAX TX3-51 (INCO-BLACK SUPER MR)

CONTACT : 황금에스티 / 02-6121-4600

SIZE :

FINISH/COLOR : STAINLESS / BLACK SUPER MR

DESCRIPTION :

CODE : L01

AREA : 교육실, 창고

APPLICATION : 천장



NOTE : 프로라이팅 LED 직하 매입면조명

CONTACT : 프로라이팅 / 1544-5591

SIZE : 610 x 610 x 45(M-bar type) / 600 X 600 X 45(T-bar type)

FINISH/COLOR : 색온도 4000K

DESCRIPTION :

CODE : -

AREA : 교육실

APPLICATION : -



NOTE : 피노 원홀 세면수정 1668

CONTACT : 아메리칸스탠다드 /

SIZE :

FINISH/COLOR :

DESCRIPTION :

CODE : -

AREA : 교육실

APPLICATION : -



NOTE : 세면기 RWL015

CONTACT : 로얄앤컴퍼니 /

SIZE : 550 X 410 X 100

FINISH/COLOR :

DESCRIPTION :

CODE : SD-01

AREA : 창고

APPLICATION : DOOR HARDWARE

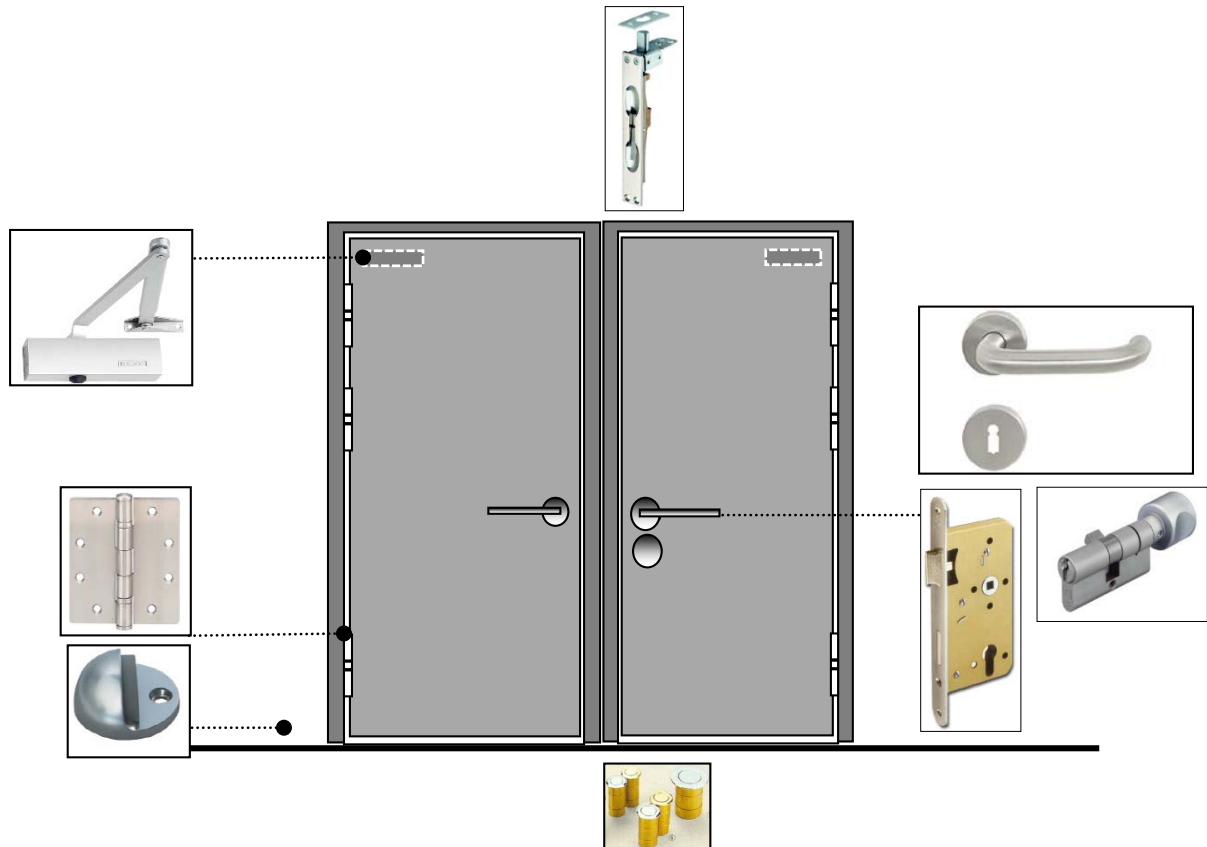

NOTE : No. 103

CONTACT : 원파트너스 / 서월석 실장 010-3797-4456

SIZE : -

FINISH/COLOR : -

DESCRIPTION : 하드웨어 스케줄 참고

CODE : WD-01
 AREA : 교육실 / 창고
 APPLICATION : DOOR HARDWARE



NOTE : No. 104
 CONTACT : 원파트너스 / 서월석 실장 010-3797-4456
 SIZE : -
 FINISH/COLOR : -
 DESCRIPTION : 하드웨어 스케줄 참고

CODE : GD-01

AREA : 교육실

APPLICATION : DOOR HARDWARE

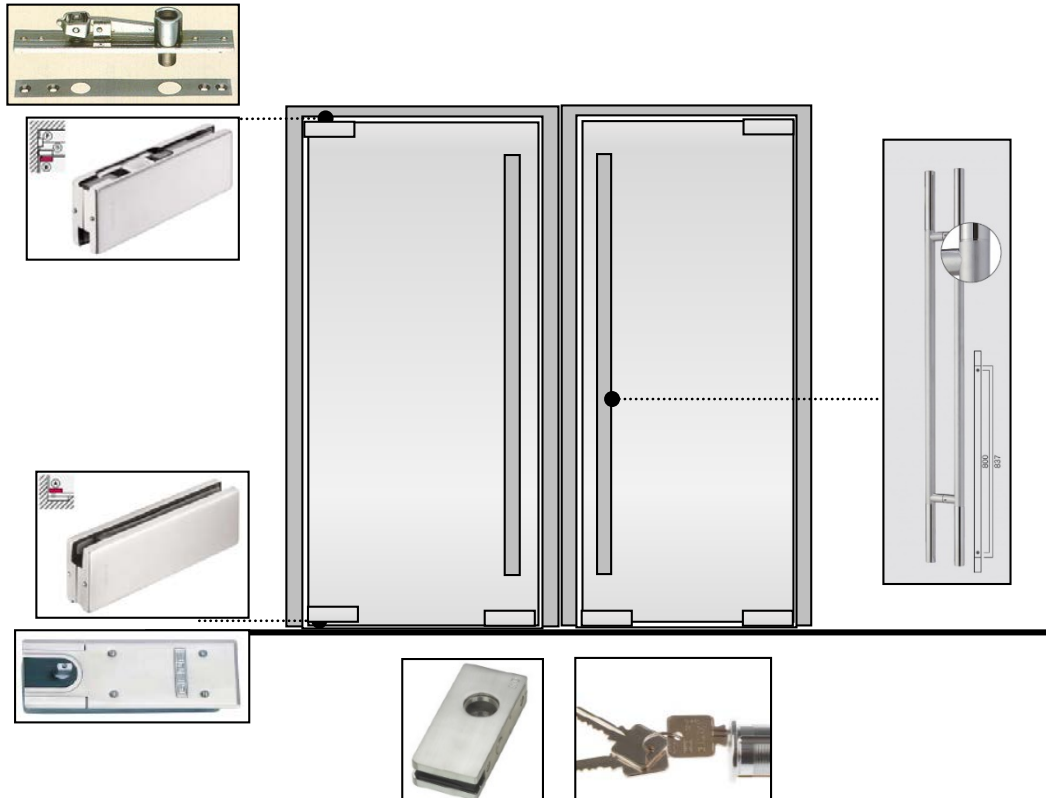

NOTE : No. 102

CONTACT : 원파트너스 / 서월석 실장 010-3797-4456

SIZE : -

FINISH/COLOR : -

DESCRIPTION : 하드웨어 스케줄 참고

CODE : SD-02

AREA : 교육실

APPLICATION : DOOR HARDWARE

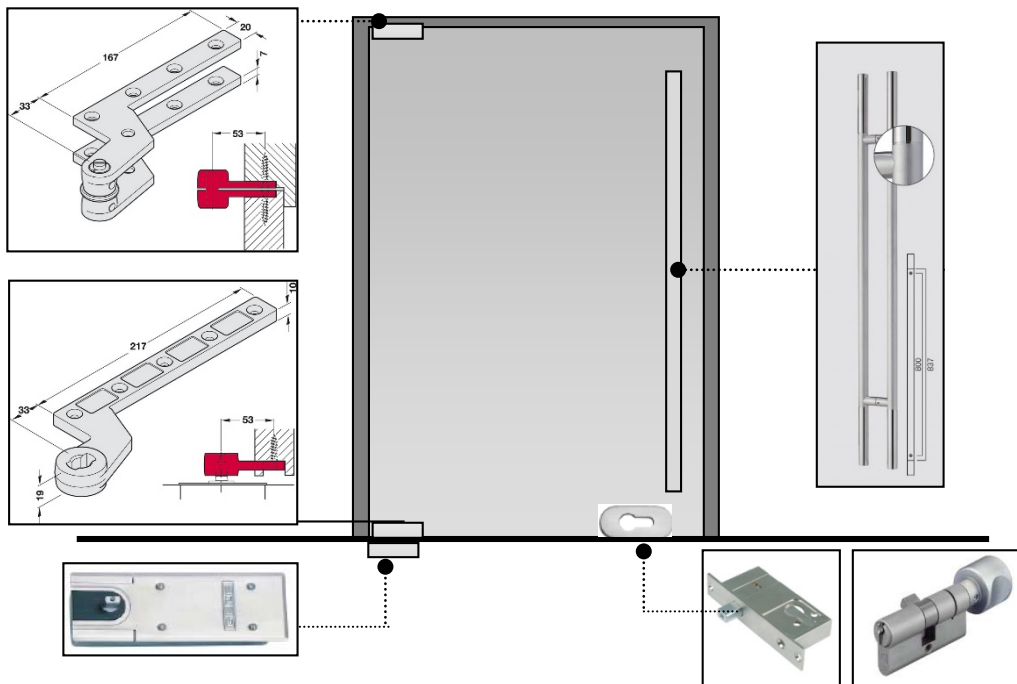

NOTE : No. 101

CONTACT : 원파트너스 / 서월석 실장 010-3797-4456

SIZE : -

FINISH/COLOR : -

DESCRIPTION : 하드웨어 스케줄 참고

CODE	: FU-02
AREA	: 교육실 수납가구
APPLICATION	: DOOR HARDWARE

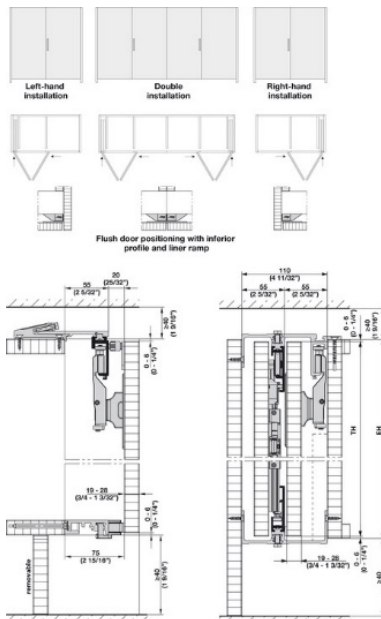

NOTE	: No. 105
CONTACT	: 원파트너스 / 서월석 실장 010-3797-4456
SIZE	: -
FINISH/COLOR	: -
DESCRIPTION	: 하드웨어 스케줄 참고

CODE : MW-01

AREA : 교육실

APPLICATION : 벽, 천장

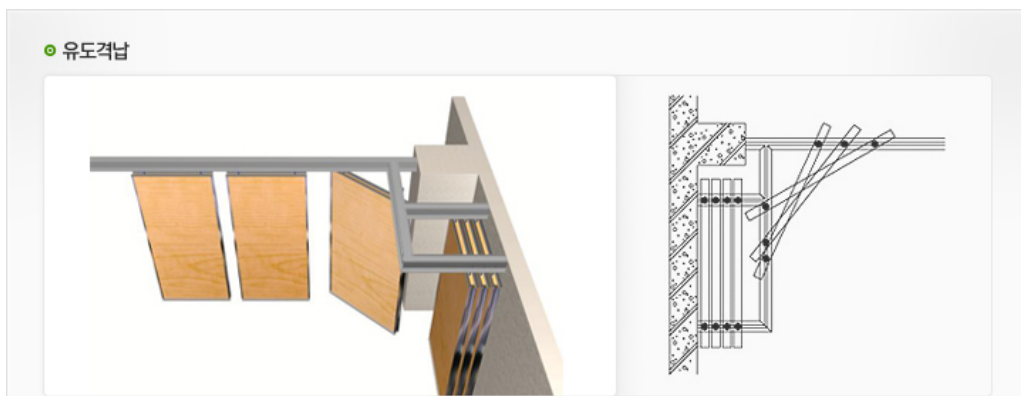

NOTE : 무빙월 차음형 75mm

CONTACT : 한국무빙월 / 1577-1222

SIZE : 5550X3450

FINISH/COLOR : 도장

DESCRIPTION : 유도격납형

CODE : _

AREA : 콘센트, 스위치

APPLICATION : 벽



NOTE : V 시리즈

CONTACT : 진흥전기 /

SIZE : 75 X 122.5 X 31.1

FINISH/COLOR :

DESCRIPTION :

CODE : _

AREA : 교육실

APPLICATION : 벽

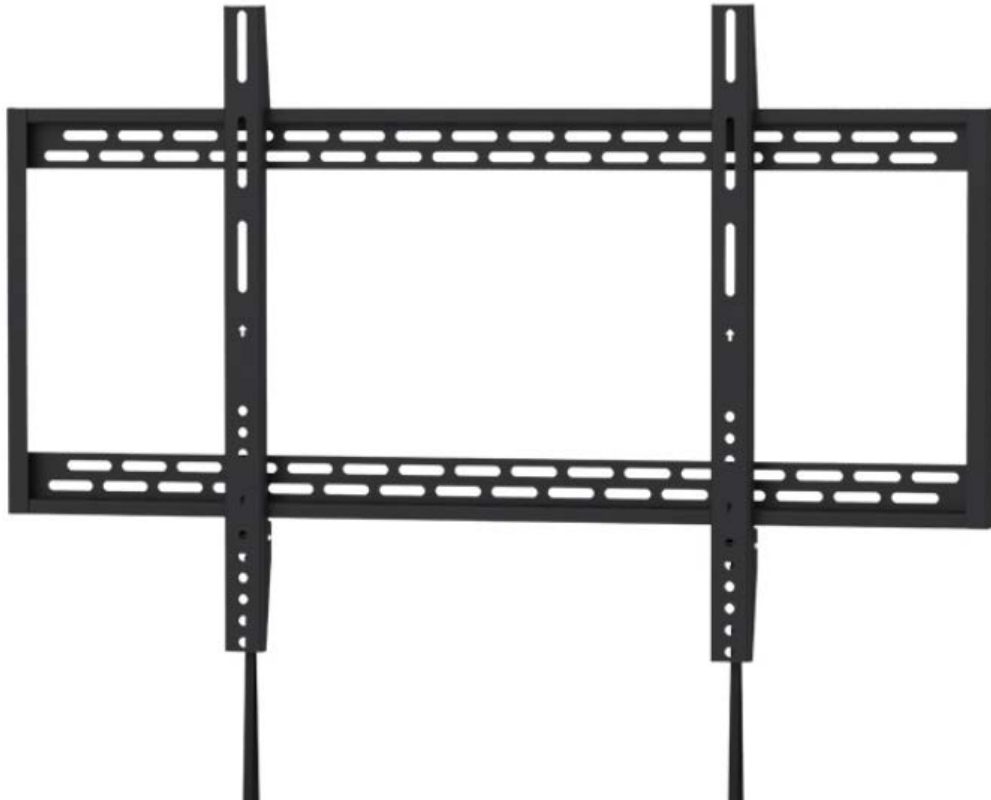

NOTE : 월마운트

CONTACT : 엔산마운트 / 02-707-0331

SIZE : 1009 X 610 X 32

FINISH/COLOR :

DESCRIPTION :

CODE : _

AREA : 교육실

APPLICATION : 천장



NOTE : PB-N500 (프로젝트 천정걸이)

CONTACT : 엔산마운트 / 02-707-0331

SIZE : 높이 95mm 상판 140x135 , 하판 130x130, 프로젝터 고정용 브릿지 160x25

FINISH/COLOR :

DESCRIPTION :
